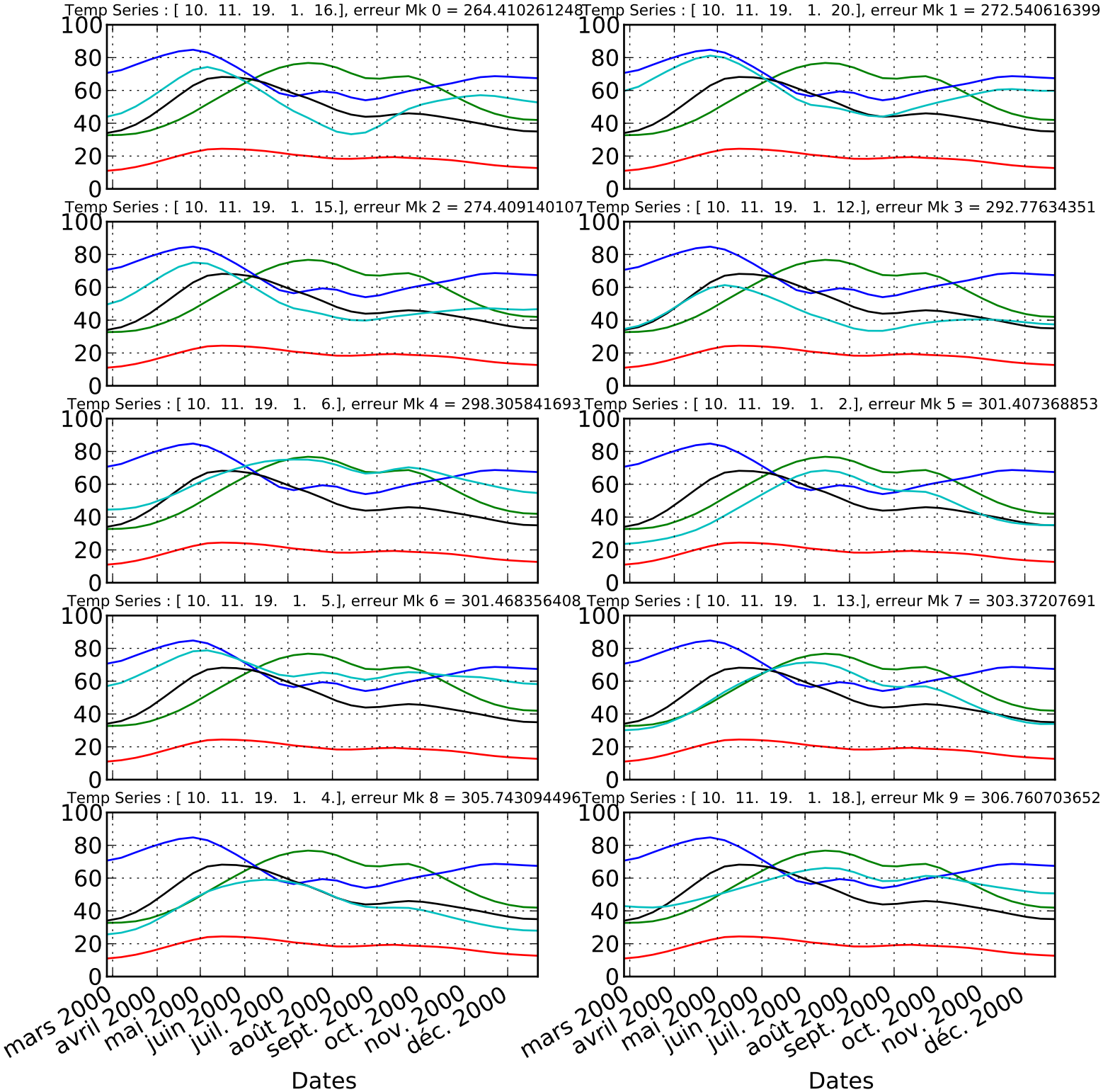
Temp Series : [10. 11. 19.   1. 16.], erreur Mk 0 = 264.410261248
Temp Series : [10. 11. 19.   1. 20.], erreur Mk 1 = 272.540616399
Temp Series : [10. 11. 19.   1. 15.], erreur Mk 2 = 274.409140107
Temp Series : [10. 11. 19.   1. 12.], erreur Mk 3 = 292.77634351
Temp Series : [10. 11. 19.   1.   6.], erreur Mk 4 = 298.305841693
Temp Series : [10. 11. 19.   1.   2.], erreur Mk 5 = 301.407368853
Temp Series : [10. 11. 19.   1.   5.], erreur Mk 6 = 301.468356408
Temp Series : [10. 11. 19.   1. 13.], erreur Mk 7 = 303.37207691
Temp Series : [10. 11. 19.   1.   4.], erreur Mk 8 = 305.743094496
Temp Series : [10. 11. 19.   1. 18.], erreur Mk 9 = 306.760703652
100
80
60
40
20
0
mars 2000
avril 2000
mai 2000
juin 2000
juil. 2000
août 2000
sept. 2000
oct. 2000
nov. 2000
déc. 2000
Dates