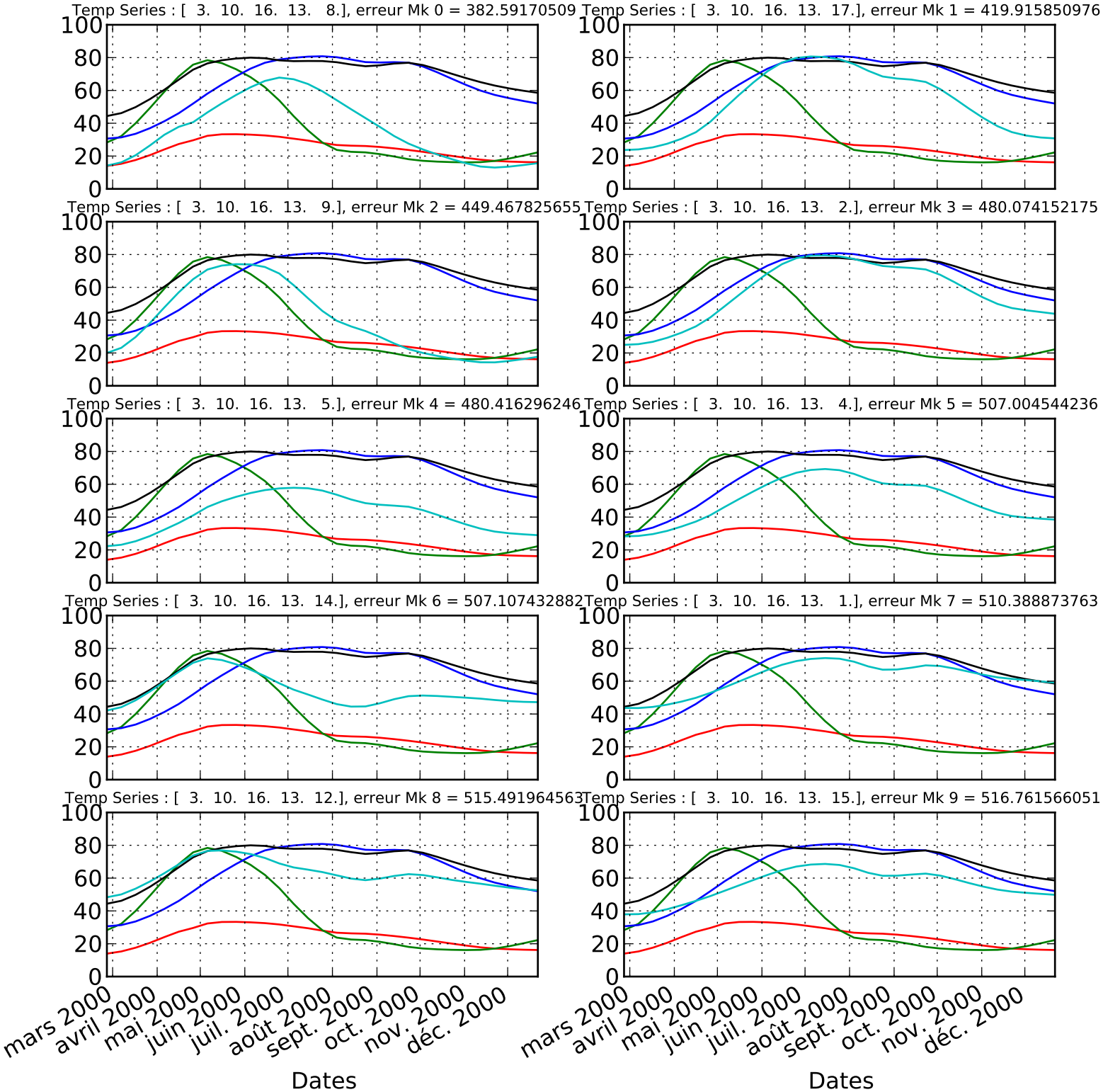
Temp Series : [3. 10. 16. 13. 8.], erreur Mk 0 = 382.59170509
Temp Series : [3. 10. 16. 13. 17.], erreur Mk 1 = 419.915850976
Temp Series : [3. 10. 16. 13. 9.], erreur Mk 2 = 449.467825655
Temp Series : [3. 10. 16. 13. 2.], erreur Mk 3 = 480.074152175
Temp Series : [3. 10. 16. 13. 5.], erreur Mk 4 = 480.416296246
Temp Series : [3. 10. 16. 13. 4.], erreur Mk 5 = 507.004544236
Temp Series : [3. 10. 16. 13. 14.], erreur Mk 6 = 507.107432882
Temp Series : [3. 10. 16. 13. 1.], erreur Mk 7 = 510.388873763
Temp Series : [3. 10. 16. 13. 12.], erreur Mk 8 = 515.491964563
Temp Series : [3. 10. 16. 13. 15.], erreur Mk 9 = 516.761566051
0
20
40
60
80
100
mars 2000
avril 2000
mai 2000
juin 2000
juil. 2000
août 2000
sept. 2000
oct. 2000
nov. 2000
déc. 2000
Dates